

DETAGLIO OPERE MURARIE INSTALLAZIONE PORTE

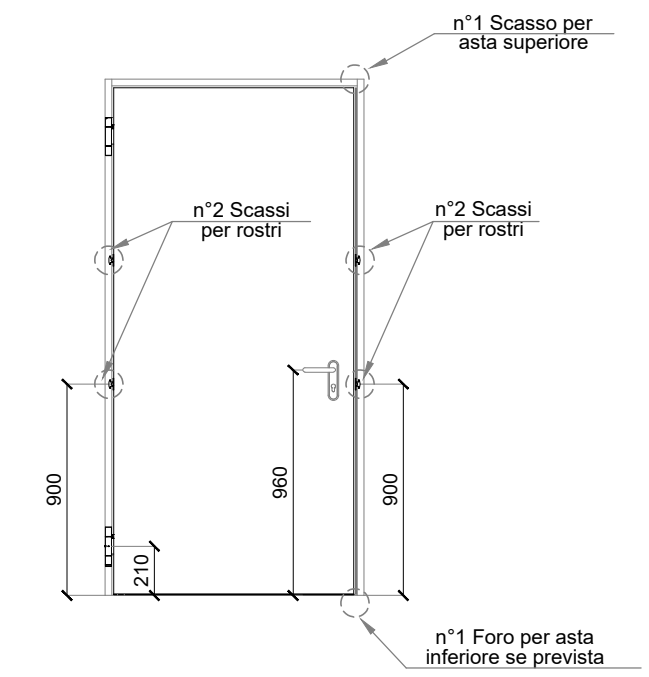

DETAGLIO FISSAGGIO A MURO

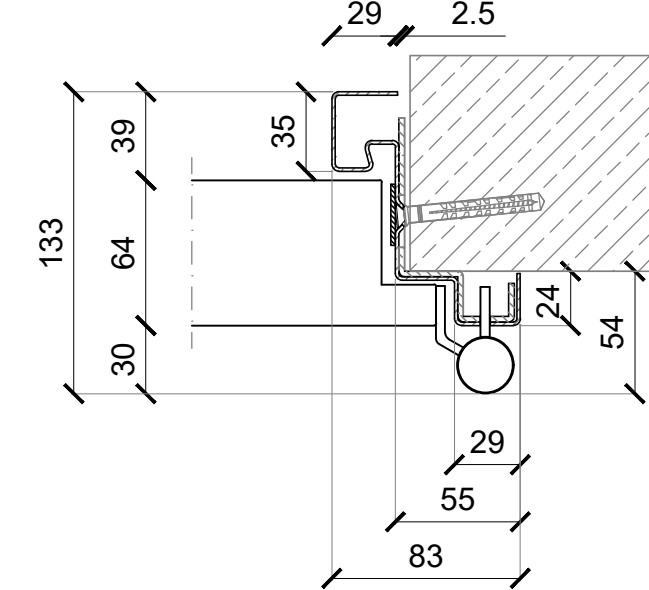

DETAGLIO PORTALE PORTE SIMIL REI

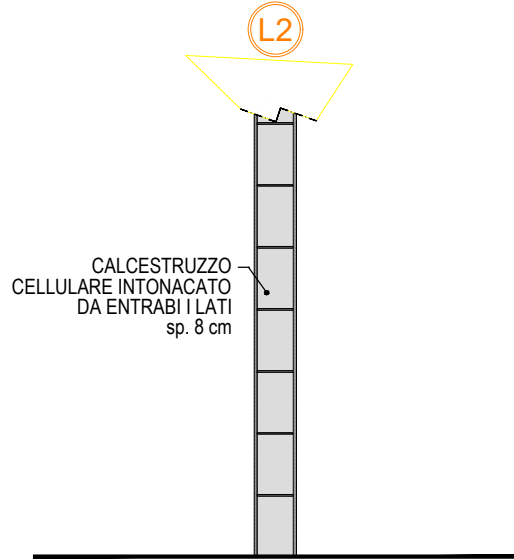
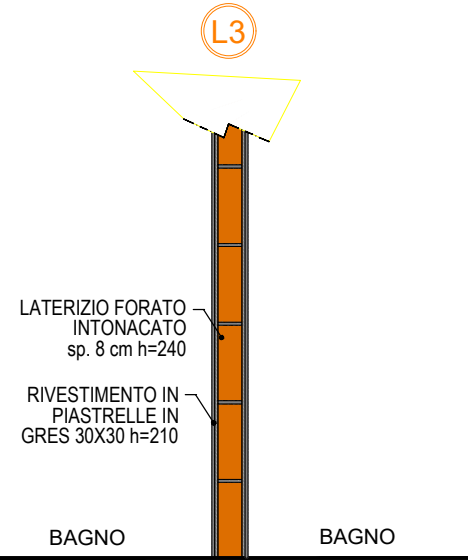
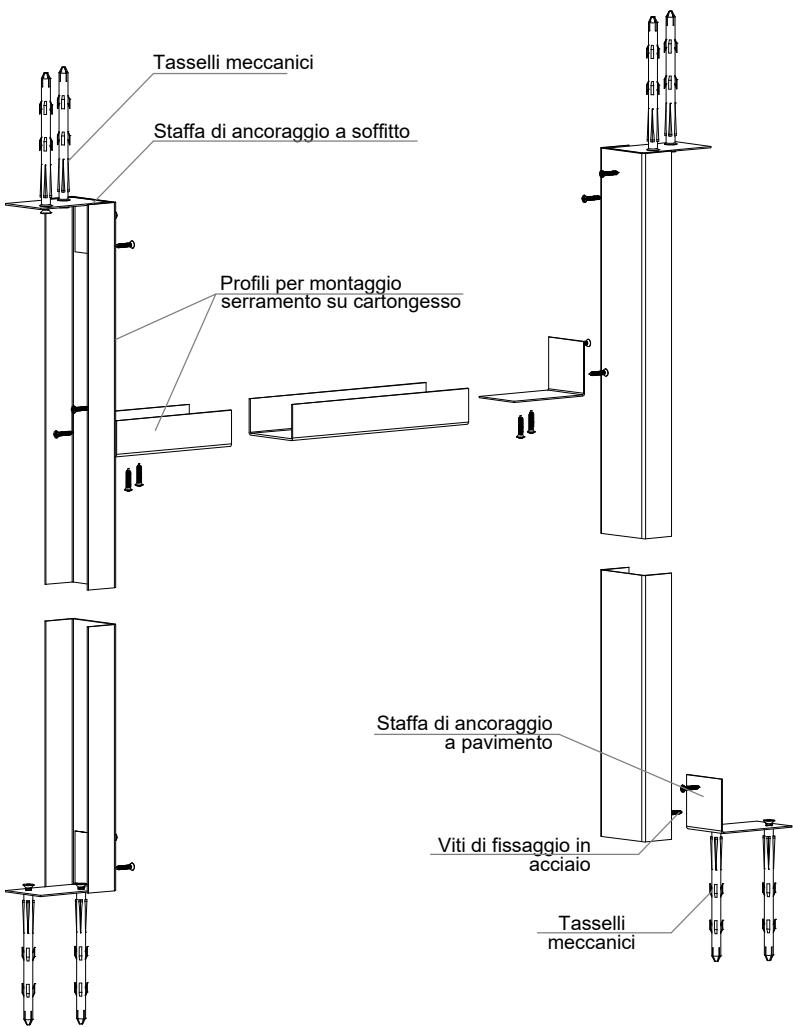

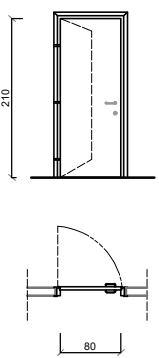
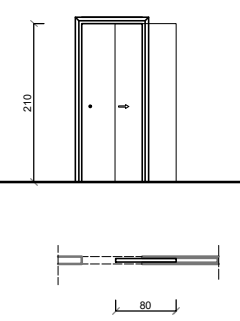
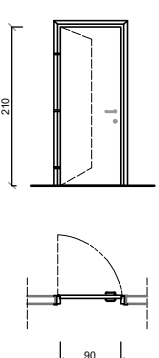
PORTA A BATTENTE	A
	
<b>CARATTERISTICHE TECNICHE</b> Controtelaio: In lamiera di acciaio zincato; Telaio: In lega di alluminio prevenerciata; Pannello: Battente realizzato con pannello tamburato su profilati di alluminio, specchiatura in pannello laminato plastico con colori standard e fermavetro in alluminio; Finitura: Finitura naturale o elettrolitica RAL; Maniglia: Passante in alluminio anodizzato antiriflesso; Coprifilo: Alluminio naturale telescopico; Serratura: nottolino di chiusura per bagni;	
PASSAGGIO NETTO	cm. 80x210
PORTA SCORREVOLE	B
	
<b>CARATTERISTICHE TECNICHE</b> Controtelaio: In lamiera di acciaio zincato; Telaio: In lega di alluminio prevenerciata; Pannello: Scorrivole realizzato con pannello tamburato su profilati di alluminio, specchiatura in pannello laminato plastico con colori standard e fermavetro in alluminio; Finitura: Finitura naturale o elettrolitica RAL; Coprifilo: Alluminio naturale telescopico; Serratura: nottolino di chiusura per bagni;	
PASSAGGIO NETTO	cm. 80x210
PORTA A BATTENTE SIMIL-REI	C
	
<b>CARATTERISTICHE TECNICHE</b> Controtelaio: In lamiera di acciaio zincato; Telaio: In lega di alluminio prevenerciata; Pannello: Battente del tipo a doppia parete con isolamento all'interno in lana di roccia; Finitura: Prevenerciata con vernici ignifughe, colore a scelta della D.L.; Serratura: ove necessario;	
PASSAGGIO NETTO	cm. 80x210

PIANO INTERRATO

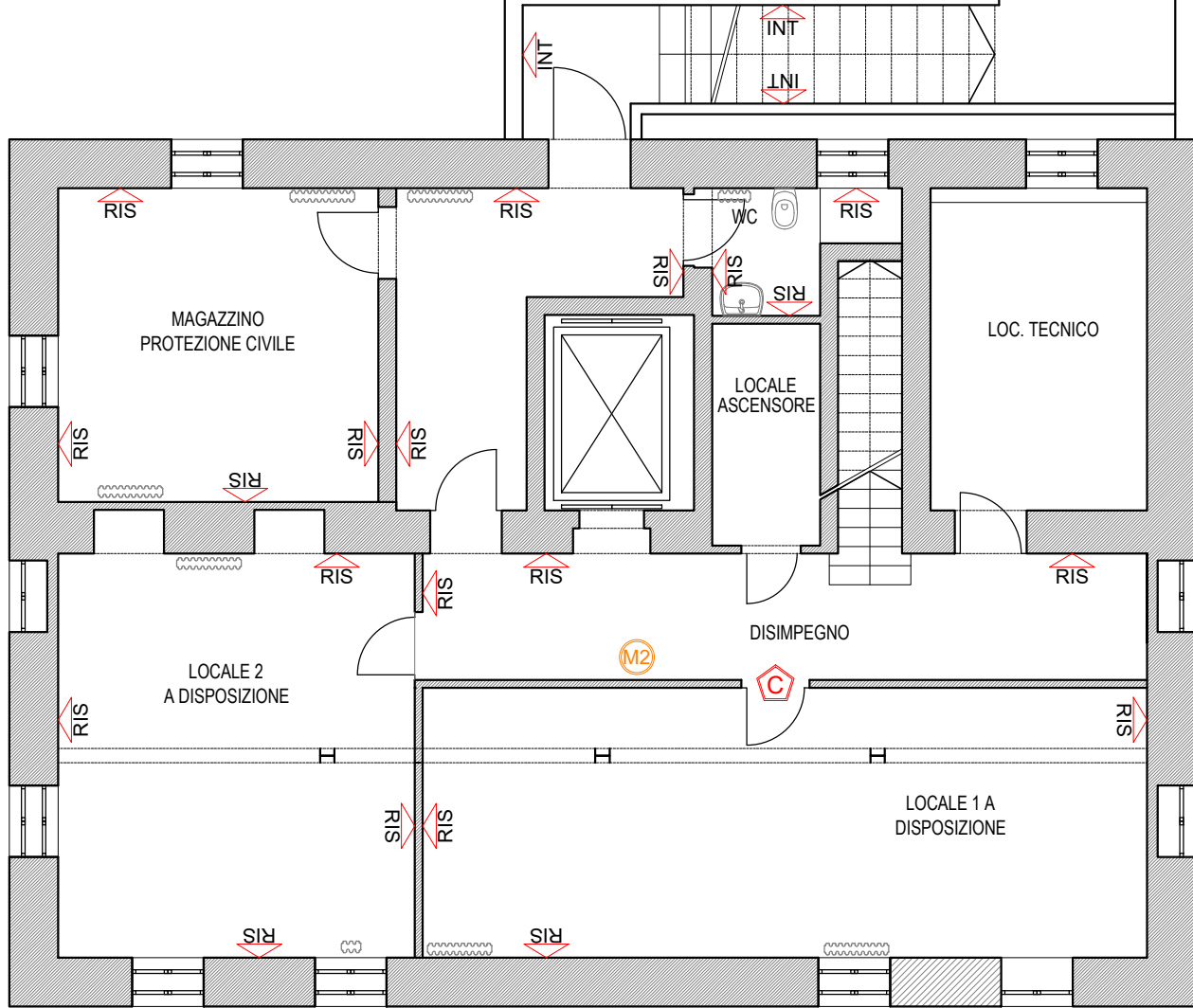

LEGENDA INTERVENTI RISANAMENTO

- RIS - SCROSTAMENTO INTONACO AMMALORATO
- RIS - NUOVO INTONACO DEUMIDIFICANTE ANTIRISALITA
- INT - IDROLAVAGGIO SUPERFICI
- INT - SCROSTAMENTO INTONACO AMMALORATO
- INT - NUOVO INTONACO COMPLETO PER ESTERNI

DETTAGLIO CONTROSOFFITTO IN PANNELLI MODULARI

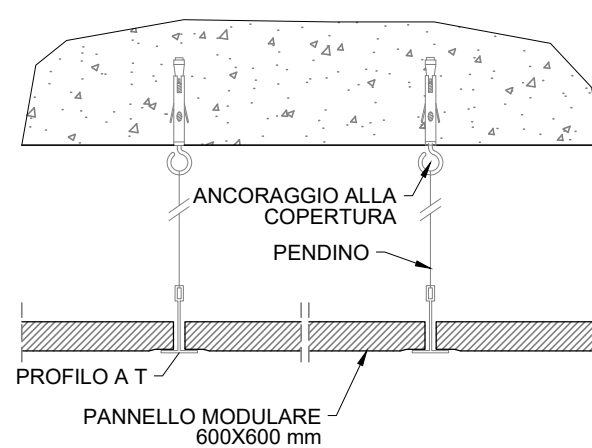

SCHEMA MONTAGGIO LAMPADE INCASSATE NEL CONSTROSOFFITTO

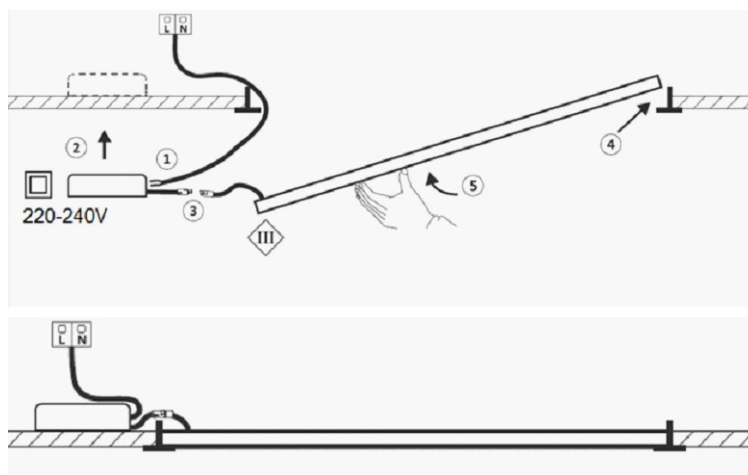

PIANO TERRA

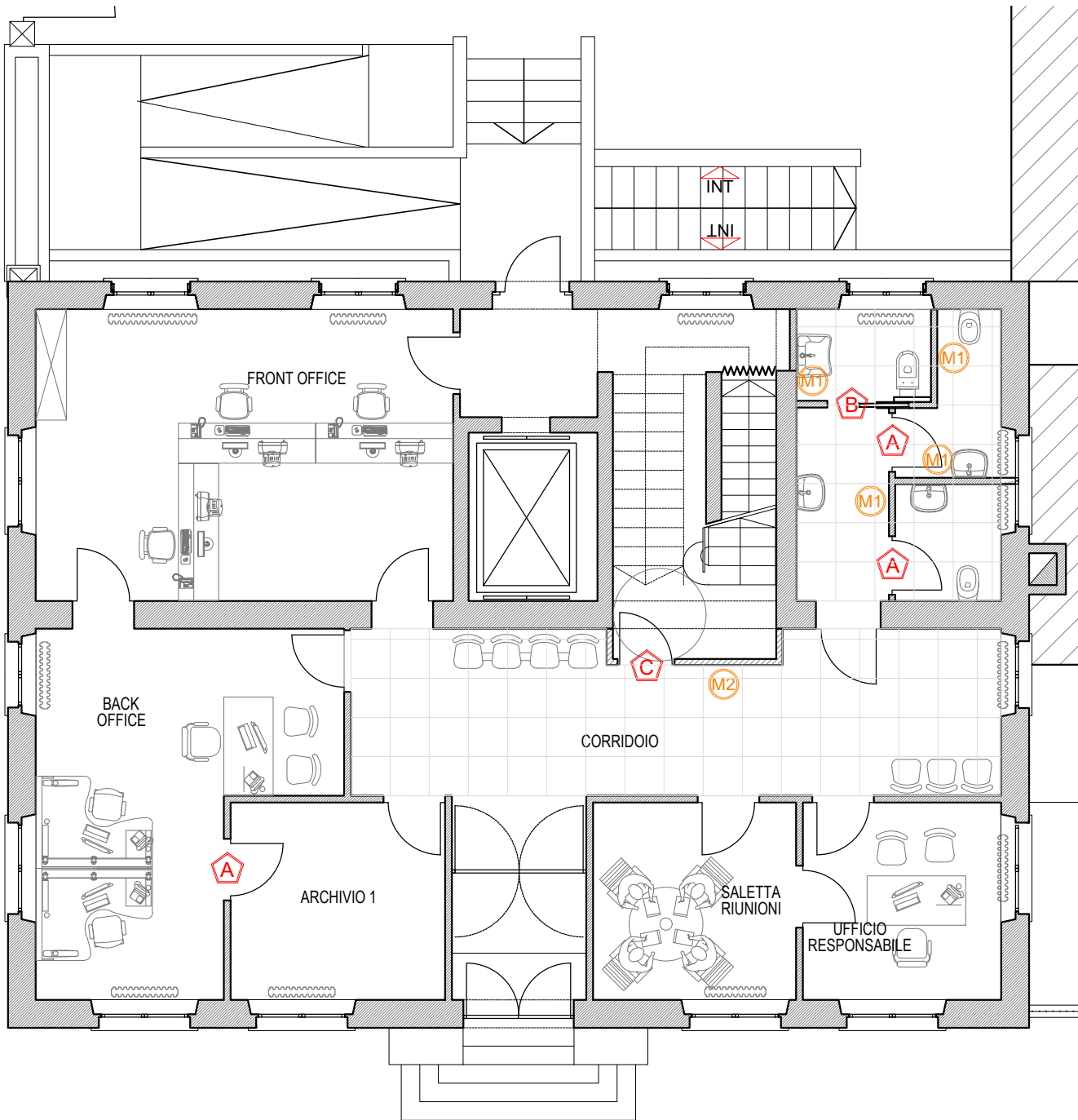

PIANO PRIMO

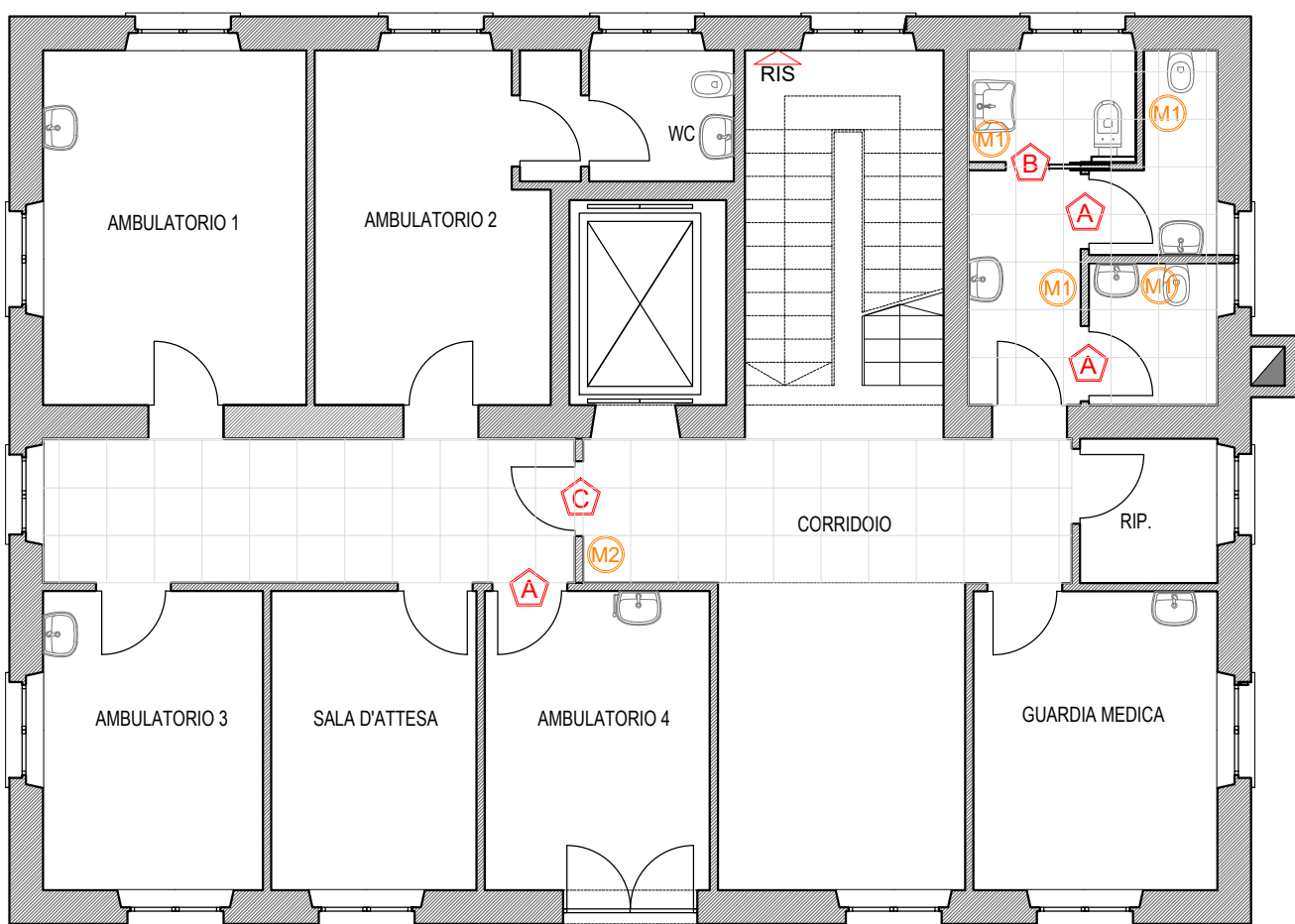

<u>Commissa:</u> <div>A2001</div>		<u>Committente:</u> <div>COMUNE DI VIMODRONE Vi Battisti 23, Vimodrone</div>	
<u>Titolo:</u> <div>MANUTENZIONE STRAORDINARIA E ADEGUAMENTO EDIFICI COMUNALI VIA BATTISTI N°23</div>			
<u>Fase:</u> PROGETTO DEFINITIVO - ESECUTIVO		<u>Ambito:</u> CIVILE	
<u>Progettista e D.L.:</u> <div>ing. Anna Giudici</div>			
<u>Rev.</u>	<u>Data</u>	<u>Descrizione</u>	
-	luglio 2020	Prima emissione	
PD/PE	<u>Documento</u> STATO DI PROGETTO ABACO FINITURE SERRAMENTI E PARTICOLARI TIPICI		<u>Elaborato</u> B05
			<u>Revisione</u> -
			<u>Scala</u> varie
		<u>Nome file</u>	