

PROCEDURA APERTA TELEMATICA EUROPEA PER L’AFFIDAMENTO DEL SERVIZIO NIDI COMUNALI (LOTTO 1) E DEL LABORATORIO DI RICERCA EDUCATIVA PRIMA INFANZIA (LOTTO 2) DEL COMUNE DI VIMODRONE

QUESITO

Si chiede di conoscere, il ribasso percentuale nonché le specifiche degli importi con la quale codesta amministrazione ha proceduto ad affidare il servizio nelle annualità precedenti. La richiesta viene effettuata in quanto dai siti istituzionali non si è riusciti a scaricare le informazioni necessarie per una corretta valutazione della concorrenza e pertanto come ben risaputo essendo atti pubblici e già in vostro possesso si richiede di notificare la scrivente in tempi celeri al fine di rispettare “il principio del favor participationis” visto che l’aggiudicatario attuale è in possesso dei dati richiesti a differenza degli operatori economici che sono in procinto di presentazione delle offerte.

RISPOSTA:

Il ribasso percentuale formulato dall’operatore rispetto all’importo posto a base dell’ultima procedura di gara svolta è stato pari allo 0,137%,

Il quadro economico del servizio era il seguente:

- a) attività educativa, pedagogica e di coordinamento €. 2.320.500,00;**
- b) Altri costi servizio €. 174.500,00;**
- c) Utenze €. 92.100,00;**
- d) Manutenzioni €. 34.902,93**

QUESITO

2. Si chiede di conoscere l’ammontare presunto delle spese contrattuali.

RISPOSTA:

L’ammontare delle spese è indicato all’art. 23 del disciplinare di gara cui si rinvia.

QUESITO

3. Per quanto concerne le piantine della struttura le stesse vengono richieste in funzione di una corretta valutazione dei costi derivanti dalla redazione del DVR, nonché per una corretta computazione dei costi della sicurezza interna. Pertanto il dato richiesto risulta essere indispensabile. Pertanto le stesse dovranno riportare anche il piano di uscita di emergenza già sicuramente, in vostro possesso.

RISPOSTA:

Si allegano le planimetrie degli asili nido oggetto della procedura.

QUESITO

Si chiede di conoscere il numero medio degli utenti iscritti negli ultimi 2 anni educativi.

RISPOSTA:

La media degli utenti frequentanti i nidi è pari a 60 per il nido di via Petrarca e di 54 per il nido di via Martesana

Ultima planimetria in atti

Agenzia del Territorio
CATASTO FABBRICATI
Ufficio provinciale di
Milano

Dichiarazione protocollo n. MI0229274 del 19/03/2009
Planimetria di u.i.u. in Comune di Vimodrone
Via Eugenio Curiel

Scheda n. 11
Scala 1: 500

Identificativi Catastali:
Sezione: 16
Foglio: 16
Particella: 20
Subalterno:
civ. SC

Compilata da:
Sala Igor Paolo
Iscritto all'albo:
Geometri
Prov. Milano
N. 9244

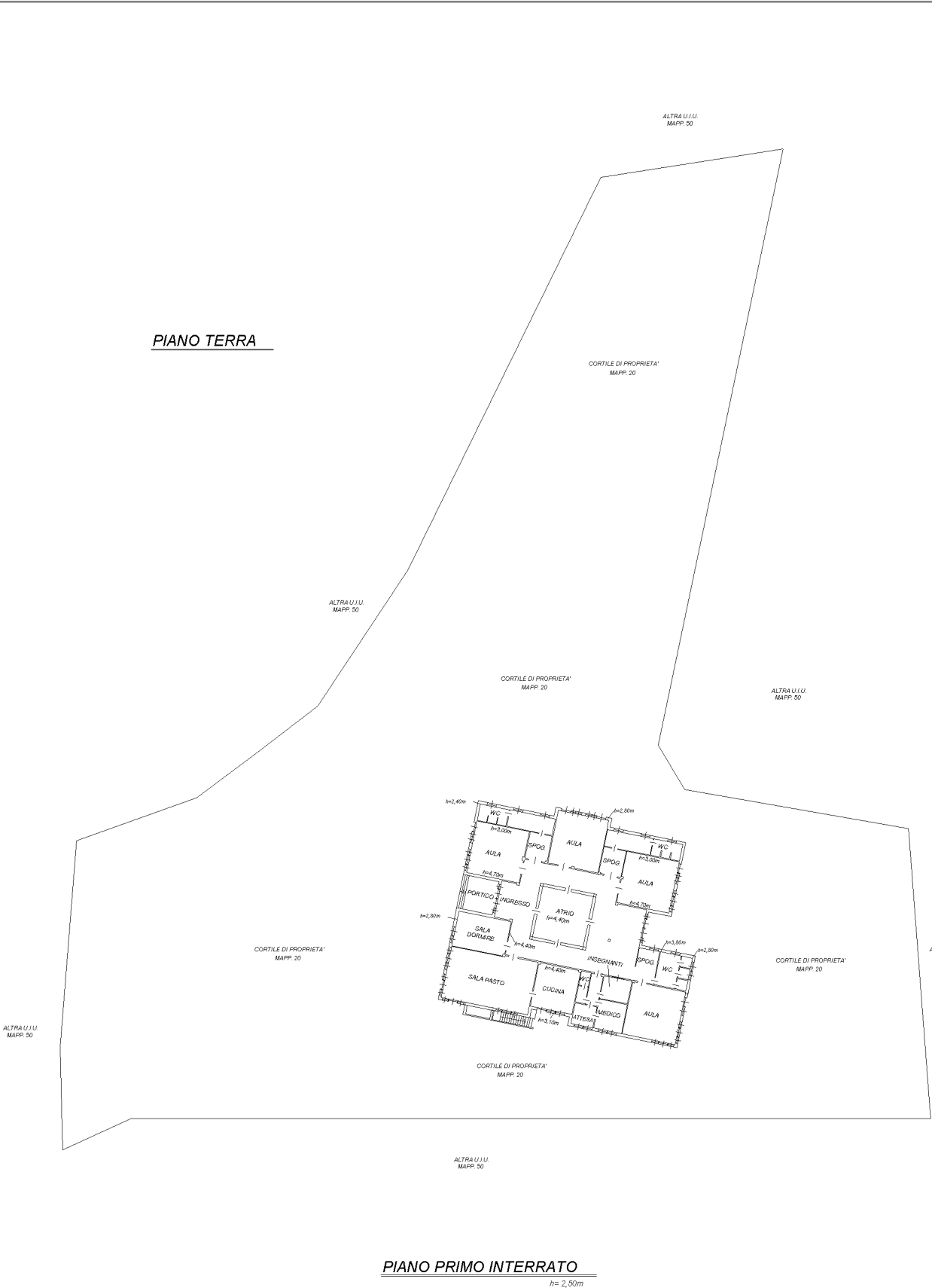

Agenzia del Territorio
CATASTO FABBRICATI
Ufficio provinciale di
Milano

Dichiarazione protocollo n. MI0067650 del 01/02/2010
Planimetria di u.i.u. in Comune di Vimodrone
Viale Martesana

Scheda n. 11 - Scala 1: 200

Identificativi Catastali:
Sezione: 2
Foglio: 847
Particella: 847
Subalterno:

Compilata da:
Grossi Gianluca
Iscritto all'albo:
Geometri
Prov. Cremona
N. 1637

civ. 3-5

PIANO TERRA
H 3.00m

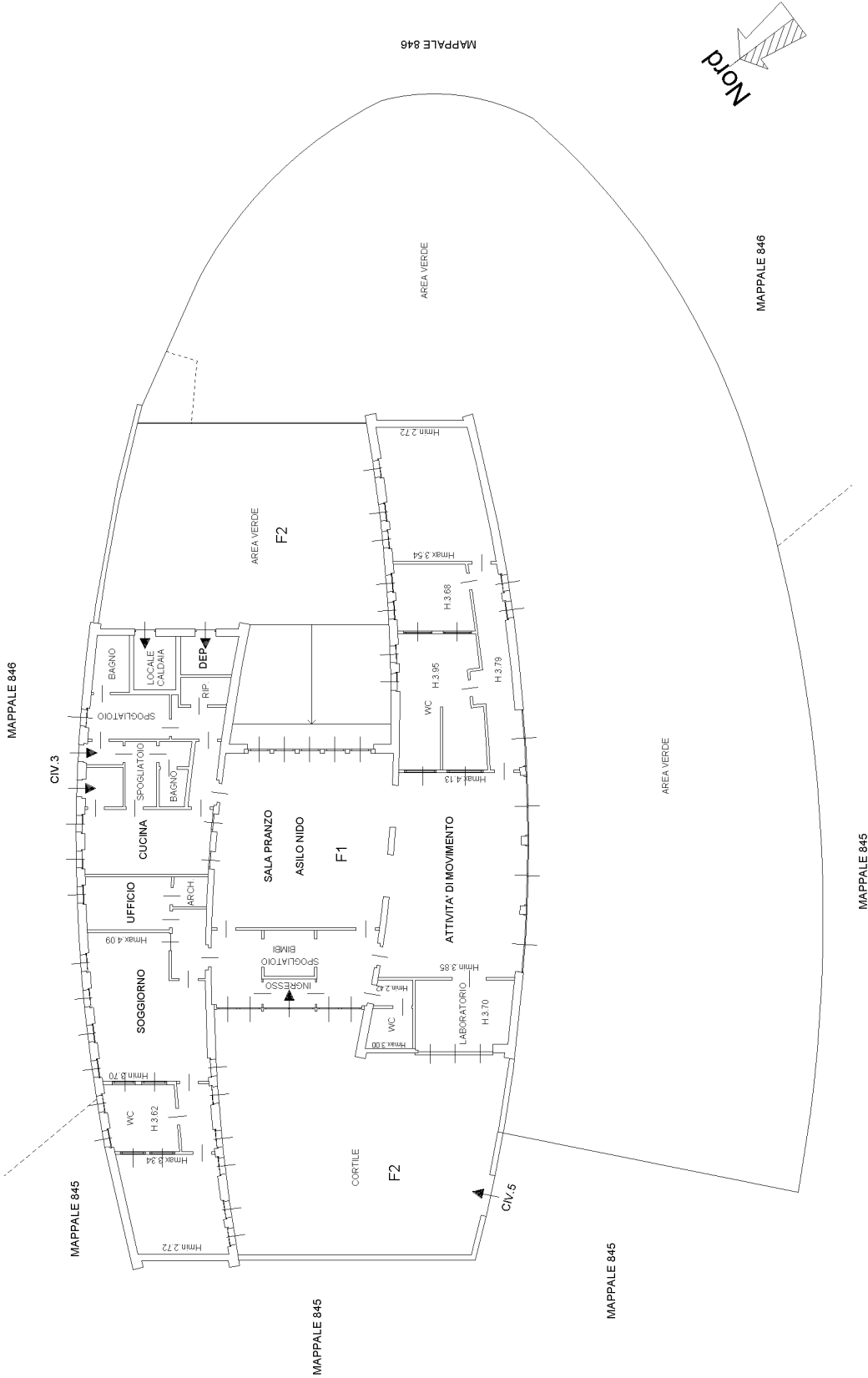

Agenzia del Territorio
CATASTO FABBRICATI
Ufficio Provinciale di
Milano

Dichiarazione protocollo n. MI0246700 del 05/04/2012

Planimetria di u.i.u. in Comune di Vimodrone

Via Francesco Petrarca

civ. 3

Identificativi Catastali:

Sezione:

Foglio: 3

Particella: 462

Subalterno:

Compilata da:

Palmiero Angelo

Iscritto all'albo:

Geometri

Prov. Reggio Emilia

N. 1849

Scheda n. 1

Scala 1:500

PLANIMETRIA
GENERALE

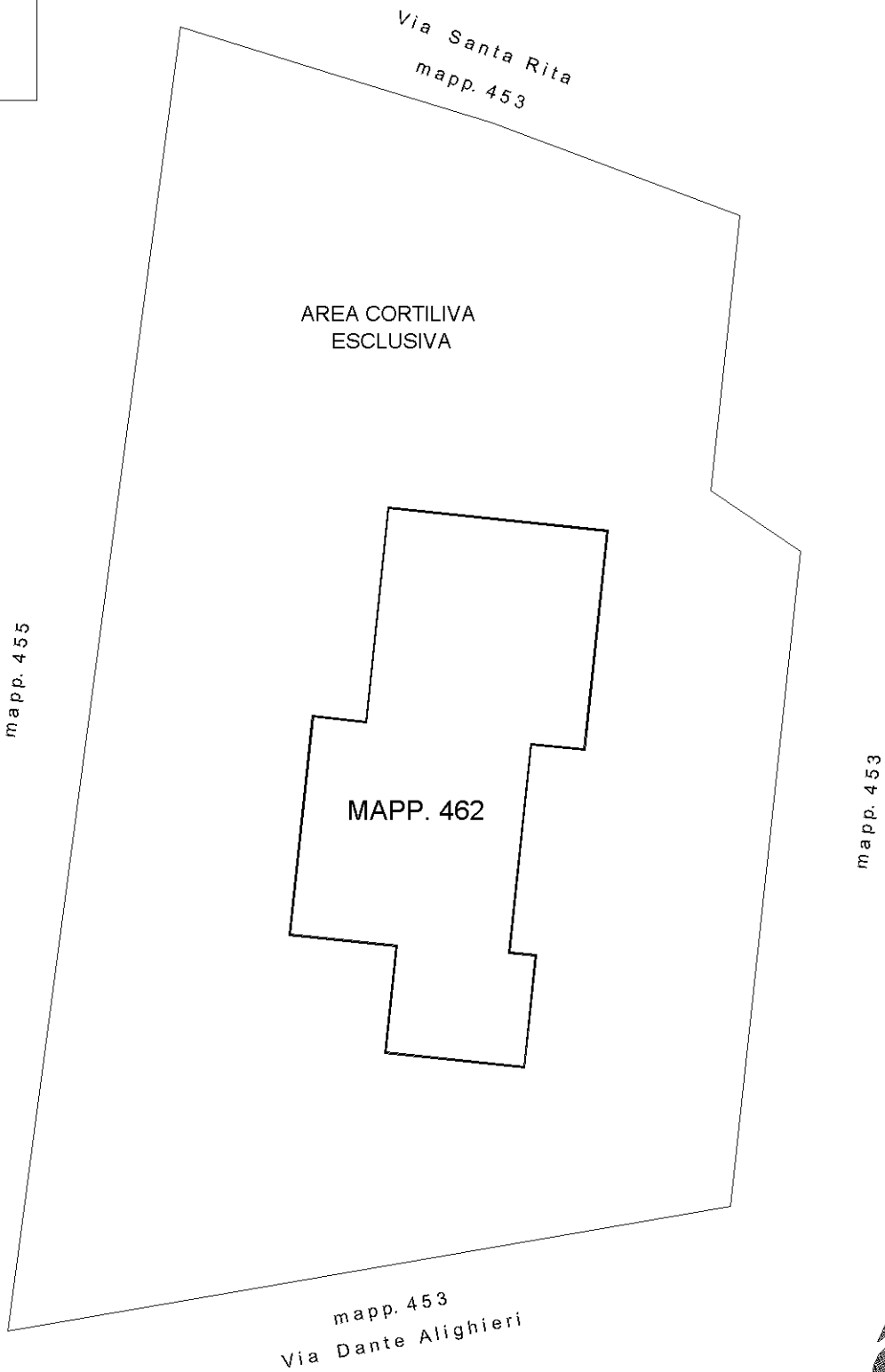

PIANTA PIANO TERRA

Ultima planimetria in atti

Data: 26/01/2022 - n. T310597 - Richiedente: SLMNRC83P14F205S

Totale schede: 2 - Formato di acquisizione: A4(210x297) - Formato stampa richiesto: A4(210x297)

Agenzia del Territorio
CATASTO FABBRICATI
Ufficio Provinciale di
Milano

Dichiarazione protocollo n. MI0246700 del 05/04/2012

Planimetria di u.i.u. in Comune di Vimodrone

Via Francesco Petrarca

civ. 3

Identificativi Catastali:

Sezione:

Foglio: 3

Particella: 462

Subalterno:

Compilata da:

Palmiero Angelo

Iscritto all'albo:

Geometri

Prov. Reggio Emilia

N. 1849

Scheda n. 2

Scala 1:200

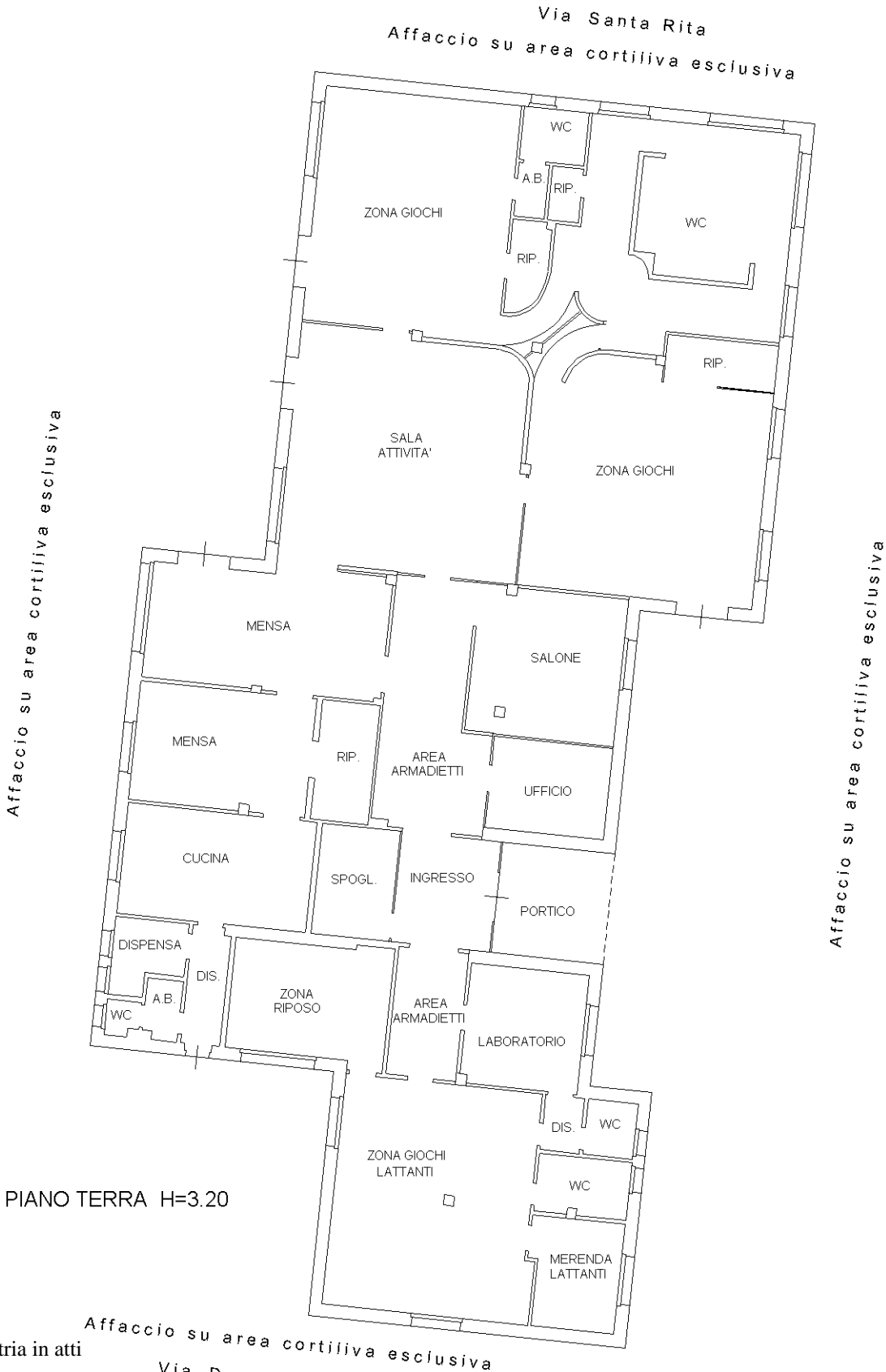

Ultima planimetria in atti